



PEMERINTAH KABUPATEN MUSI BANYUASIN  
**DINAS KESEHATAN**

JL. KOL. WAHID UDIN NO.230  
FAX (0714) 322416. SEKAYU

TELP. (0714)321048 - 321047 - 321918  
E-Mail : dinkesmuba@gmail.com

Sekayu, 30 April 2021

Nomor : ~~449~~ / 1071 / KES/VII/2020.  
Sifat : Penting  
Lampiran : 3 (tiga) lembar  
Perihal : Laporan Perkembangan Pemantauan  
Tim Surveilans Epidemiologi Covid-19  
Kabupaten Musi Banyuasin.

**Kepada Yth.**  
Sekretaris Daerah  
Kabupaten Musi Banyuasin

Di -  
T e m p a t

Berdasarkan *website* Komite Penanganan Covid-19 dan Pemulihan Ekonomi Nasional (KPC PEN) covid19.go.id pada saat ini Kabupaten Musi Banyuasin berada pada **Zona Orange (Risiko Sedang)** dengan *update* tanggal 25 April 2021, hasil analisa Dinas Kesehatan Kabupaten Musi Banyuasin di laporan peta risiko zona perdesa/kelurahan terdapat 1 (satu) desa/kelurahan yang masuk pada zona merah (risiko tinggi) yaitu Desa Lumatan II, 3 desa/kelurahan zona orange (risiko sedang) yaitu kelurahan Kayuara, kelurahan balai agung dan desa Lumpatan I yang masuk dikecamatan Sekayu, sedangkan terdapat 29 (dua puluh sembilan) desa/kelurahan yang masuk di zona kuning (risiko rendah) data zona perdesa/kelurahan terlampir.

Menindaklanjuti perkembangan data surveilans Covid-19 tersebut, harus segera di lakukan strategi untuk mengantisipasi penyebaran dan pemutusan rantai penularan Covid-19 di wilayah Kabupaten Musi Banyuasin :

- a. Tetap melakukan upaya sosialisasi, edukasi dan memastikan ketersediaan fasilitas protokol kesehatan di tempat-tempat umum, pasar, tempat ibadah/Masjid, rumah/warung makan dan perkantoran;
- b. Menghentikan sementara kegiatan-kegiatan yang berpotensi terjadinya berkumpul/kerumunan massa seperti kegiatan buka bersama, safari ramadhan dan kegiatan-kegiatan sejenisnya;
- c. Setiap tamu yang berkunjung ke pemerintahan Kabupaten Musi Banyuasin dan ke perangkat daerah wajib dilakukan protokol kesehatan, *screening* dan menunjukkan surat keterangan hasil pemeriksaan swab antigen/PCR atau *genose* dengan masa berlaku 1 x 24 jam atau 1 (satu) hari, bagi tamu yang tidak bisa menunjukkan surat keterangan dimaksud bisa langsung melakukan pemeriksaan *genose* di PSC 119 Dinas Kesehatan Kabupaten Musi Banyuasin;
- d. Peningkatan strategi capaian cakupan imunisasi pada kelompok lansia dalam upaya pencegahan penyebaran covid-19 pada masa arus mudik lebaran Hari Raya Idul Fitri 1442 H/Tahun 2021 yang masuk ke wilayah Kabupaten Musi Banyuasin;
- e. Mengoptimalkan peran dan fungsi Posko tingkat desa/kelurahan dengan berkoordinasi antara unsur yang terlibat, bagi desa/kelurahan yang berada pada zona merah, zona orange dan zona kuning.

Demikianlah yang dapat kami sampaikan selanjutnya mohon perkenan arahan Bapak, atas perhatiannya diucapkan terima kasih.

**KEPALA DINAS KESEHATAN  
KABUPATEN MUSI BANYUASIN**



dr. H. Azmi Dariusmansyah  
Pembina Tingkat I  
NIP. 19720928 200502 1 003

Tembusan Yth. :

1. Gugus Tugas Covid-19 Kabupaten Musi Banyuasin;
2. Arsip.



Update Covid-19 pertanggal 29 April 2021

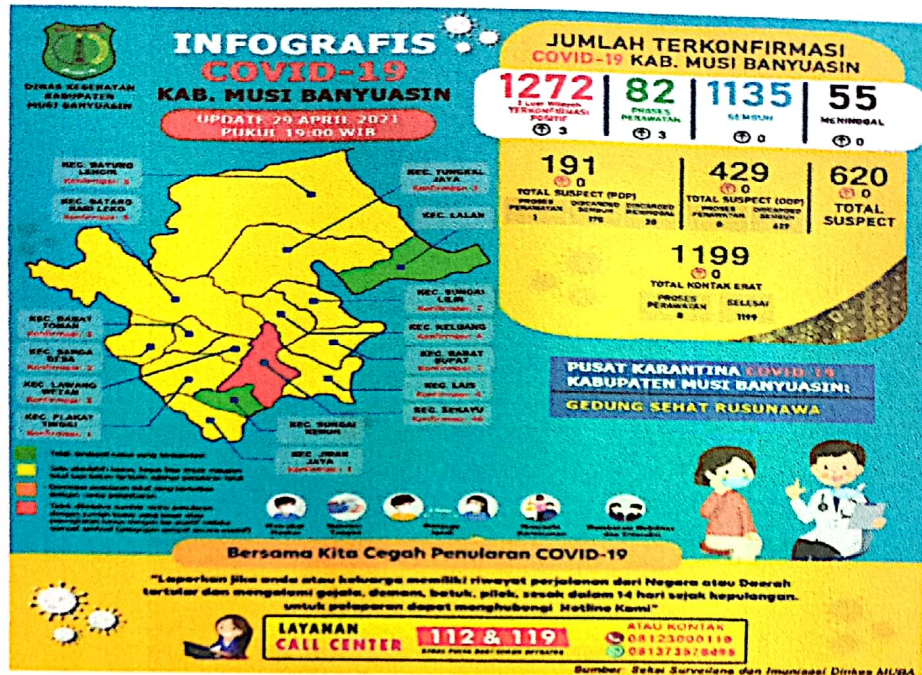

Kesehatan Pulih Ekonomi Bangkit

## Angka reproduksi efektif (Rt) Kabupaten Musi Banyuasin sampai dengan 29 April 2021

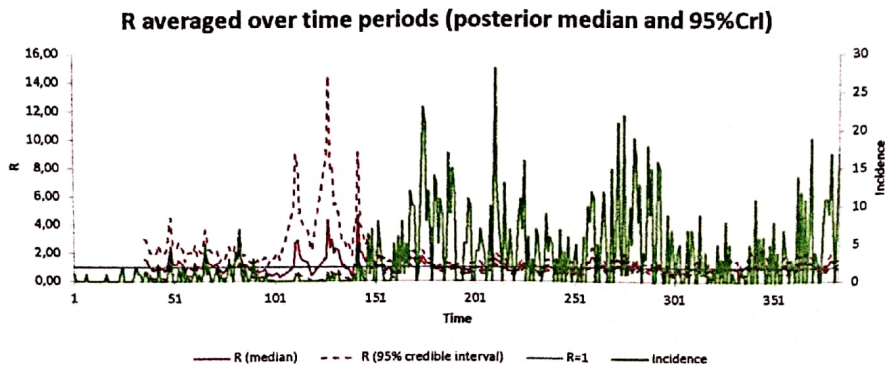

29 April 2021	28 April 2021	27 April 2021	26 April 2021	25 April 2021	24 April 2021	23 April 2021	22 April 2021	21 April 2021	20 April 2021	19 April 2021	18 April 2021	17 April 2021	16 April 2021
0,97	1,08	1,26	1,20	1,28	1,48	1,52	1,25	1,18	0,76	0,99	0,88	0,81	1,10

Angka reproduksi efektif (Rt) Muba selama pemantauan 14 hari terakhir masih Terdapat angka 1.

“Virus masih sangat berpotensi menyebar untuk angka Rt di atas 1 artinya penularan dari 1 orang berpotensi menularkan ke lebih dari 2 orang “

Kesehatan Pulih Ekonomi Bangkit



ZONA TINGKAT PENULARAN KASUS COVID-19 PER DESA / KELURAHAN  
KABUPATEN MUSI BANYUASIN TAHUN 2021

Update: 29 April 2021

No	KECAMATAN	KELURAHAN / DESA	JUMLAH KASUS PERDESA	STATUS ZONA
1	BANGGA DESA	TERBUKAN	2	KUNING
		KEDAN	1	KUNING
2	BARAT LUMAJA	MUSI BANYUASIN	1	KUNING
		SIMPANG SARI	1	KUNING
3	LAWANG WITAN	PANAS & BULANG	1	KUNING
		ULAK PALEH	1	KUNING
4	SELIANG	TERAI MULO	2	KUNING
		MUNDU	1	KUNING
		MULYUREN	1	KUNING
5	SAYUNG LENCER	SUKAWARAJA	1	KUNING
		DEL BAYUM LENCER	2	KUNING
		TAMPANG BARU	2	KUNING
6	SARAT KUPAT	SARAT	1	KUNING
		SUKAMAU	2	KUNING
7	SEWAYU	DAYAJARA	6	ORANG
		BALUR ALUNG	10	ORANG
		SERANJAJA	5	KUNING
		TERPAKAT 1	0	ORANG
		TERPAKAT 2	14	ORANG
		MUARA TELADAN	2	KUNING
8	TUNGKAL JAYA	SIMPANG TUNGKAL	1	KUNING
		PANDAN SARU	2	KUNING
9	ULAK LINGGA	MUSI BANYUASIN	1	KUNING
		TEREK	1	KUNING
10	LAYS	LAYS	1	KUNING
		EPE	1	KUNING
		TELUK KUNING III	1	KUNING
11	UBAR JAYA	UBAR	1	KUNING
12	SINGAI KEDIRI	UBAR	0	HIJAU
13	SINGAI LELIN	PUNANG BANGAH	2	KUNING
		SILIGUNING	1	KUNING
14	SAYANG HARU LERD	BUKIT SEPAHTERA	1	KUNING
		TANAH ARANG	4	KUNING
15	PAYAN		0	HIJAU
Jumlah			82	

■ Tidak Ada Kasus Positif  
■ 1 sd 5 Kasus Positif  
■ 6 sd 10 Kasus Positif  
■ > 10 Kasus Positif

\*Sumber: Seksi Surveilans dan Imunisasi Dinkes MUBA

Update Covid-19 pertanggal 29 April 2021

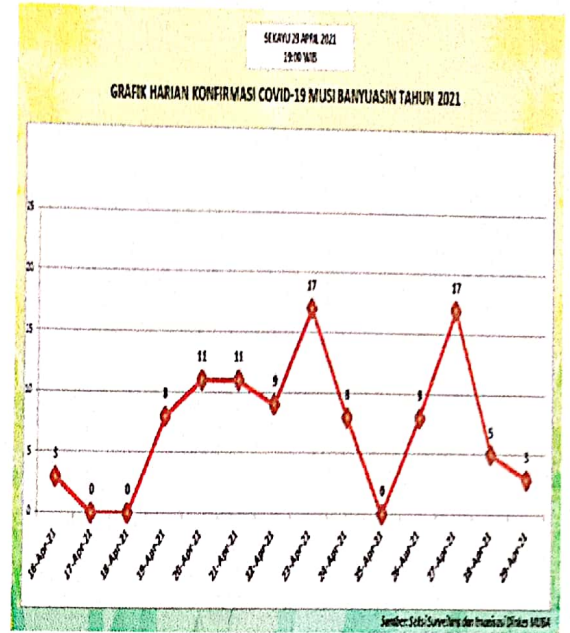

Update Vaksinasi Covid-19 pertanggal 28 April 2021

PEMERINTAH KABUPATEN MUSI BANYUASIN  
KEMENTERIAN KEBERKESAMAAN REPUBLIK INDONESIA  
pr o mkes

## UPDATE VAKSINASI COVID-19 KABUPATEN MUSI BANYUASIN

Update: 29 April 2021 Pukul 16.00 WIB

Total Sasaran **86.218** Orang

**1** SDM KESEHATAN **3.137** Orang

VAKSINASI 1: 3.285 (104,7%)  
VAKSINASI 2: 3.188 (101,6%)

**2** PETUGAS PUBLIK **32.671** Orang

VAKSINASI 1: 12.097 (37%)  
VAKSINASI 2: 9.113 (27,89%)

**3** LANSIA **50.410** Orang

VAKSINASI 1: 2.299 (4,56%)  
VAKSINASI 2: 99 (0,2%)

**TOTAL (1+2+3+4)** **86.218** Orang

VAKSINASI 1: 17.681 (20,5%)  
VAKSINASI 2: 12.400 (14,38%)

Sumber: Seksi Surveilans dan Imunisasi Dinkes MUBA

f Dinkesmbua | dinkes\_muba | dinkes.mubakab.go.id